

Agricultura familiar é alvo de convênio entre Esalq e Incra

Acordo prevê produção de pesquisas, tecnologias e projetos de extensão universitária voltados para o segmento

CAMILA ANCONA
camila.ancona@pjournal.com.br

A Esalq (Escola Superior de Agricultura Luiz de Queiroz) e o Incra (Instituto Nacional de Colonização e Reforma Agrária) vão firmar um convênio na próxima quinta-feira — dia 13 de setembro, às 13h30, na Sala do Centro — para a produção de pesquisas, tecnologias e projetos de extensão universitária voltados para a agricultura familiar. Inicialmente, as atividades serão concentradas em três assentamentos rurais, localizados na região do Vale do Ribeira, extremo sul de São Paulo, bem como nos municípios de Sete Barras, Eldorado e Apatinã.

A primeira etapa do projeto prevê a realização de um diagnóstico

diretriz principal a utilização de práticas agroecológicas no desenvolvimento e construção dos sistemas de produção agrícola, florestais e agroflorestais, aliança do produção, gestão e conservação da biodiversidade.

As experiências estão localizadas em uma das regiões com menor IDH (Índice de Desenvolvimento Humano) do Estado, mas que detêm uma das maiores concentrações de remanescentes de Mata Atlântica e biodiversidade, ainda pouco conhecida. A Esalq será representada no convênio pelo Núcleo de Apoio à Cultura e Extensão em Educação e Conservação Ambiental (Nace-Pieca), por meio do Grupo de Pesquisa e Desenvolvimento em Assentamentos Rurais e Agricultura Familiar da escola.

Os locais fazem parte de um conjunto de iniciativas pioneiras, propostas pelo Incra, na concepção de assentamentos rurais sustentáveis, denominados Projetos de Desenvolvimento Sustentável (PDS). Estes têm como

meça agora em setembro e segue até março de 2008. Nessa etapa será realizado um diagnóstico sócio-econômico e ambiental sobre os locais. A equipe será composta por professores, pós-graduandos e es-

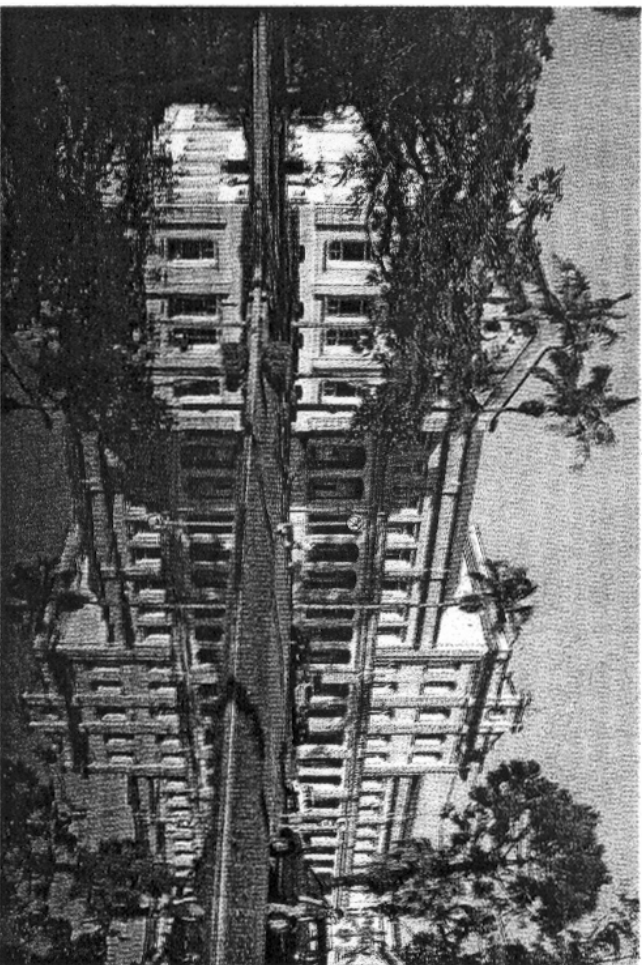

Assessoria Maschio/JP

DESTAQUE

Fachada do prédio principal da Esalq: instituição é reconhecida pela geração de conhecimento

tudantes de graduação. O projeto irá envolver ainda diversos departamentos da Esalq e realizar parcerias com instituições públicas e da sociedade civil, comprometidas com o desenvolvimento da agricultura familiar no Estado.

OFICIALIZAÇÃO – Durante a assinatura do convênio será formalizado o lançamento do Grupo de Pesquisa para o Desenvolvimento dos Assentamentos Rurais e da Agricultura Familiar da Esalq, responsável pelo projeto. Pelo Nace-Pieca assina o convênio a Realg (Fundação de Estudos Agrários “Luiz de Queiroz”).