

# Workshop sobre SIG

## **Palestras e minicursos**

Instituto Ambiente em Foco promove evento de 26 a 28 de agosto no anfiteatro de Engenharia da Esalq/USP

Estão abertas as inscrições para o II Workshop Sobre Utilização de SIG na Análise Ambiental, promovida pela Oscip (Organização da Sociedade Civil de Interesse Público) Instituto Ambiente em Foco, de 26 a 28 de agosto, no anfiteatro do Pavilhão de Engenharia da Escola Superior de Agricultura Luiz de Queiroz (Esalq/USP).

O evento contará com palestras e minicursos, que utilizarão laboratórios da Esalq, onde estão microcomputadores e softwares de SIG, que serão disponibilizados pelos departamentos de Ciências Exatas,

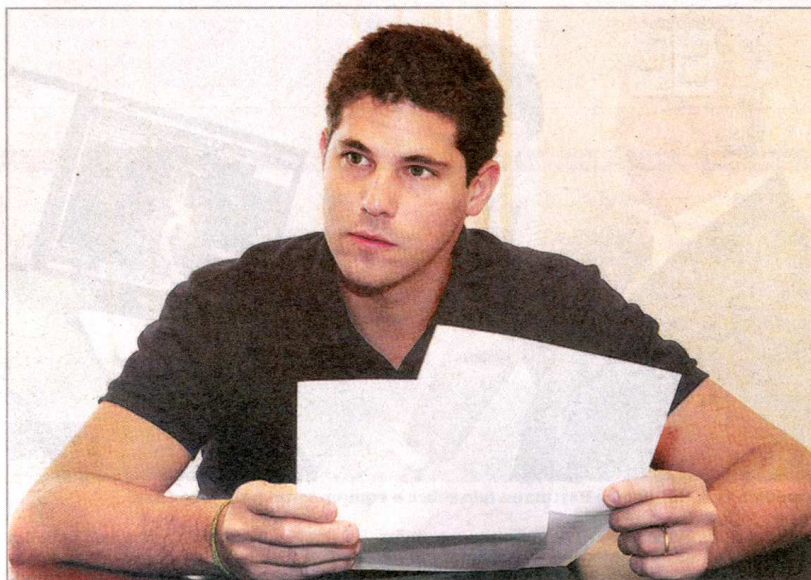

**Igor Filippini, do Instituto, que realiza o evento sobre Sistemas de Informação Geográfica**

Ciências Florestais e Centro de Energia Nuclear na Agricultura (Cena) e no bairro São Dimas.

De acordo com Igor Filippini, esse segundo workshop foi motivado pelo sucesso no evento do ano passado. SIG (Sistemas de Informação Geográfica) permitem e facilitam

análise, gestão e representação do espaço e dos fenômenos que ocorrem na área a ser analisada. É cada vez utilizado em projetos para conservação, recuperação e restauração da biodiversidade.

● **PÚBLICO.** O workshop é diri-

gido a profissionais da área de planejamento, avaliação e execução de projetos, instituições públicas e privadas, terceiro setor, docentes de instituições de ensino superior, bem como estudantes de graduação e pós-graduação de cursos relacionados com o te-

ma do workshop.

Para os participantes, o evento tem ainda como objetivo apresentar exemplos de abordagens de vanguarda na aplicação dos SIGs em soluções ambientais, seja na paisagem rural ou na urbana.

As palestras vão mostrar estudos de caso. Serão apresentadas por professores especialistas e profissionais que atuam com essa tecnologia.

Para profissionais, o custo de participação é R\$ 80 e para estudantes de graduação e pós-graduação R\$ 40,00. Os minicursos têm custo de R\$ 20 para todos os interessados. O evento tem apoio da Gazeta de Piracicaba, Esalq/USP, INPE, Cena, Prefeitura de Piracicaba, Grupo de Adequação Ambiental (Esalq), SMA e MundoGeo®.

## **SERVIÇO**

II Workshop

➔ Sobre Utilização de SIG na Análise Ambiental, dias 26, 27 e 28 de agosto, na Esalq. Realização Oscip Instituto Ambiente em Foco. Inscrições no site: [www.institutoaf.org.br/sig](http://www.institutoaf.org.br/sig).