

MEIO AMBIENTE Aumento, no entanto, ainda não consta em pesquisa da Esalq sobre arborização urbana

Cidade ganhou 144.688 árvores desde 2005

JULIANA FRANCO

julianafranco@jpjournal.com.br

De 2005 até setembro deste ano, a Sedema (Secretaria Municipal de Defesa do Meio Ambiente) plantou 144.688 árvores na área urbana de Piracicaba — até 2005, a cidade tinha 92.715 árvores. Pelo fato de ainda se tratarem de mudas ou árvores pequenas, esse aumento não foi contabilizado em pesquisa sobre arborização realizada pelo Departamento de Ciências Florestais da Esalq/USP (Escola Superior de Agricultura Luiz de Queiroz/Universidade de São Paulo).

O estudo, coordenado pelo professor Demóstenes Ferreira Silva Filho, aponta redução da área média de cobertura arbórea por habitante em Piracicaba de 24,09 metros quadrados para 21,2 metros quadrados entre 2005 e 2009 — queda per capita de 2,89 metros quadrados (11,9% menos). O professor contou que o levantamento também não levou em consideração

Cobertura arbórea por habitante caiu de 24,09 m² para 21,2 m²

fragmentos florestais dentro do perímetro urbano, como por exemplo a Chácara Nazareth e as áreas ciliares do rio Piracicaba.

Mas contabilizou espaços como quintais e praças. “Nosso estudo visa a estudar o tecido urbano de Piracicaba. O método usado tem como objetivo comparar os bairros entre si, por isso da necessidade de não contar fragmentos florestais, que são espaços grandes”, explicou o professor da Esalq. O secretário do Meio Ambiente, Rogério Vidal, ressaltou que a ação realizada desde 2005 com o plantio de árvores é um trabalho a longo prazo. “Nunca se plantou tanta árvore em Piracicaba

como agora”, disse. Apesar de não ter conhecimento integral do estudo realizado pela Esalq, Vidal afirmou que vai tentar entender o porquê da redução da cobertura arbórea e em quais locais isso ocorreu. “Uma provável justificativa é que neste período de quatro anos tivemos o vendaval do dia 29 de março de 2006, quando milhares de árvores foram ao chão”, argumentou o titular da Sedema,

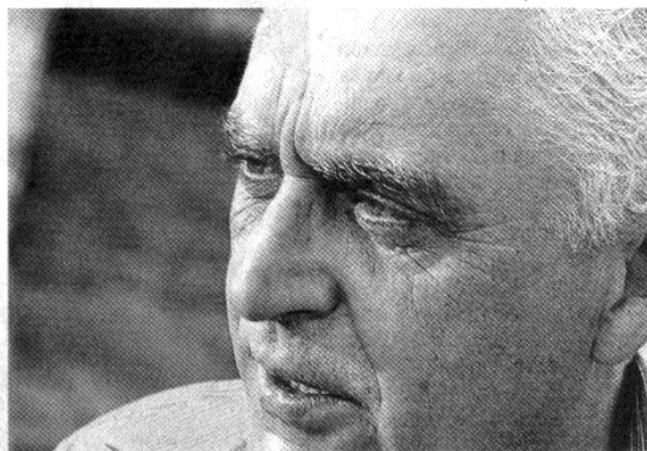

Arquivo/M. Medeiros/JP

Vidal: ‘Nunca se plantou tanta árvore em Piracicaba como agora’

que ontem à tarde se reuniu com o professor Demóstenes para se inteirar dos dados pesquisados.

Piracicaba possui hoje 9,8% de seu território coberto por árvores. Marília, considerada cidade exemplo no Estado de São Paulo, tem 16,83% de cobertura arbórea. Lá são 67,45 metros quadrados de cobertura arbórea por habitante. “Piracicaba tem condições de chegar ao índice de Marília. Até 2016, a meta é atingir 53,04 metros quadrados por habitante de cobertura arbórea”, revelou Vidal. De 2005 para cá, contabilizando a área urbana e a Zona Ru-

ral, a Sedema plantou 450 mil árvores em Piracicaba.

O bairro Conceição, localizada na região leste, é o que apresenta maior média de cobertura arbórea por habitante, com 1.383,87 metros quadrados de copas de árvores por morador. No local vivem 247 pessoas, de acordo com dados do IBGE (Instituto Brasileiro de Geografia e Estatística). O distrito industrial Unileste, também na região leste, é o segundo com 648,39 metros quadrados de copas por habitante. A população do local é de 611 moradores.