

Objetivos

1. Reconhecer palavras e expressões básicas que se usam habitualmente em relação a si mesmo, à família e ao entorno imediato;
2. Compreender palavras e nomes conhecidos e frases;
3. Participar de conversações simples sobre temas habituais ou necessidades imediatas, descrever o lugar onde mora e as pessoas que conhece;
4. Escrever postais e e-mails simples, preencher formulários com dados pessoais, nome, nacionalidade, endereço etc.

Inscrições

As inscrições podem ser feitas entre 04/08/2014 e 05/09/2014, até às 23h59, no site www.usp.br/internationaloffice. Não é necessário fazer login no sistema Mundus para inscrição.

Início do curso: A partir da ativação de voucher a ser retirado pelo aluno ou docente em sua Unidade USP de vínculo. Atenção: com o voucher em mãos, o contemplado deve ativá-lo impreterivelmente até 31 de dezembro de 2014.

Critérios de seleção

A seleção dos alunos inscritos será feita pelos seguintes critérios:

Graduação:

1. Ano de ingresso (classificação em ordem decrescente do ano de ingresso, ou seja, os novos ingressantes terão prioridade);
2. Desempenho FUVEST para ingressantes;
3. Média suja;
4. Frequência.

Pós-graduação:

1. Ano de ingresso (classificação em ordem decrescente do ano de ingresso, ou seja, os novos ingressantes terão prioridade);
2. Média suja;
3. Frequência.

Gestão:

uni>ersia
rede de universidades, rede de oportunidades

Patrocínio:

 **Santander**
UNIVERSIDADES

Realização:

Agência USP de Cooperação
Acadêmica Nacional e Internacional

 **AUCANI**
IDIOMAS
curso de chinês para a comunidade USP

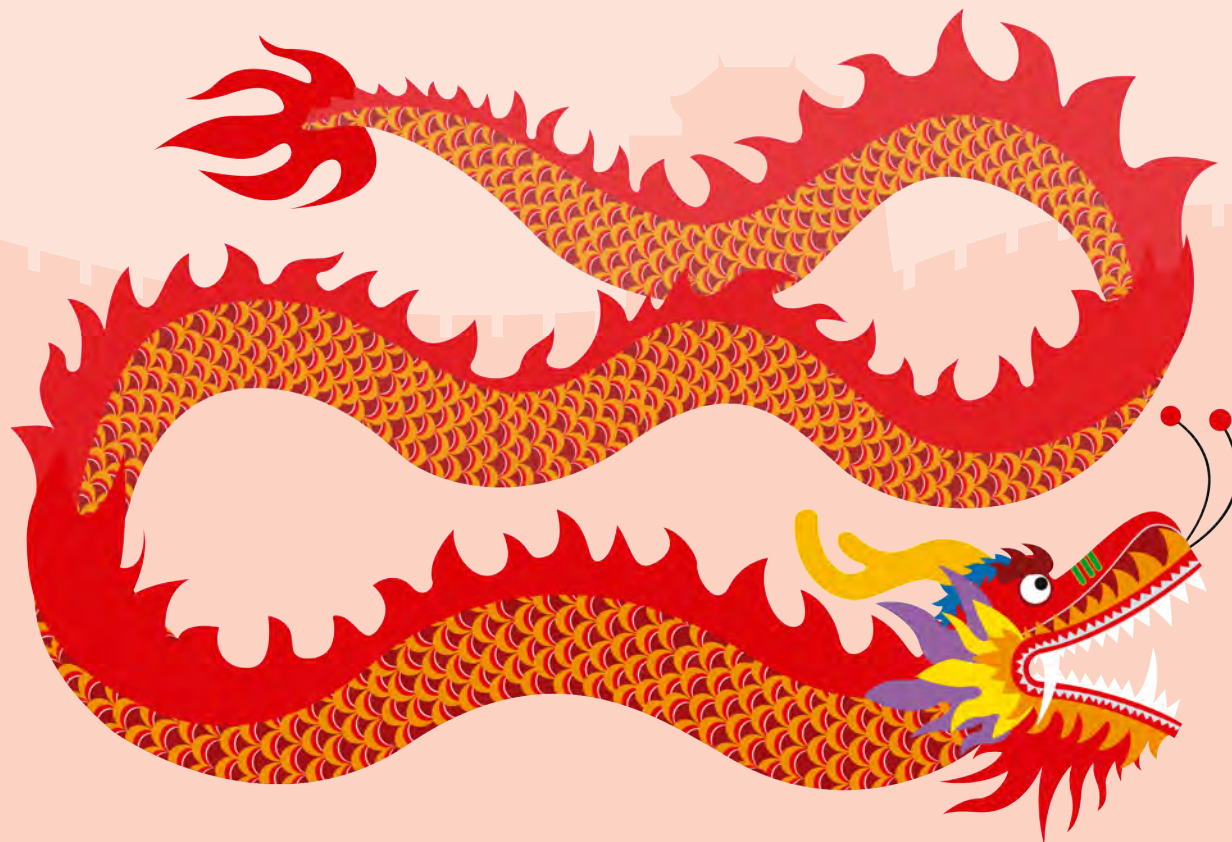

AUCANI idiomas

2º semestre de 2014

A Universidade de São Paulo, a Univesia Brasil e o Santander Universidades oferecem **940 licenças gratuitas do Curso online de Chinês** (nível Básico A1) para a comunidade USP no 2º semestre de 2014.

Desenvolvido por professores licenciados pela USP, o curso permite que o aluno acesse as aulas conforme sua disponibilidade de tempo e ritmo de aprendizagem.

O curso fica disponível durante 24 horas por dia, 7 dias por semana, aguardando o acesso do aluno, que determina o ritmo de estudo.

Público-alvo e número de vagas

440 vagas para alunos de graduação;

300 vagas para alunos de pós-graduação;

200 vagas para docentes.

Candidatos com mais de um vínculo (alunos de graduação que também fazem pós-graduação) só podem se inscrever usando um dos vínculos.

Observação: Caso o número de inscritos não supere o número de vagas dentro da categoria (graduação, pós-graduação ou docente), as vagas remanescentes serão distribuídas para a categoria com maior demanda.

Início do curso: A partir da ativação de voucher a ser retirado pelo aluno ou docente em sua Unidade USP de vínculo. Atenção: com o voucher em mãos, o contemplado deve ativá-lo impreterivelmente até 31 de dezembro de 2014.

Estrutura do curso

O curso está estruturado em 10 módulos de 6 horas de duração cada um, com 10 testes de avaliação e uma avaliação final.

Carga horária: 60 horas

Metodologia

Cada unidade de estudo inicia-se com um caso animado com áudio apresentando as funções comunicativas, das quais serão extraídos, o vocabulário, a cultura, a gramática e o léxico. *O curso é inteiramente online e auto-instrucional.* Não estão previstos materiais impressos.

Requisitos para inscrição

Alunos:

1. Estar regularmente matriculado em curso de graduação ou pós-graduação (mestrado ou doutorado) da USP.
2. Atualizar os dados pessoais (RG, CPF, endereço, telefone e e-mail) antes de se inscrever. Alunos de graduação – atualizar os dados no Jupiterweb. Alunos de pós-graduação - solicitar a atualização na Secretaria de Pós-Graduação. Após aprovação, informações a respeito do curso serão enviadas ao selecionado pelo email cadastrado no Jupiterweb ou Janus.
3. Não ter sido selecionado no Edital 409 (de maio/2014) - Chinês Básico A1.

Docentes:

1. Ter os dados pessoais (RG, CPF, endereço, telefone e e-mail) atualizados no Marteweb. Solicitar a atualização dos dados no Serviço de Pessoal da Unidade antes de se inscrever. O e-mail cadastrado no Marteweb será o login de acesso ao curso. Portanto, cada docente deverá ter um e-mail individual.
2. Não ter sido selecionado no Edital 364 (agosto/2013) - Chinês Básico A1.

Informações práticas

Recebimento de senha e login:

Os contemplados receberão login e senha em voucher (envelope lacrado) nominal, a ser retirado na unidade de vínculo do aluno ou docente a partir de data estabelecida pela Agência USP Internacional, a ser divulgada aos selecionados por e-mail. Atenção: com o voucher em mãos, o contemplado deve ativá-lo impreterivelmente até 31 de dezembro de 2014. Fique atento aos comunicados da Coordenação dos Cursos AUCANI Idiomas no site www.usp.br/internationaloffice.

Prazo do Curso:

Os cursos ficarão disponíveis durante 180 dias a partir da ativação da senha contida no voucher. Após essa data, a senha expira e o aluno não terá mais acesso.

Certificado de Conclusão:

Imediatamente após concluir o curso, já é possível visualizar e imprimir o certificado pela plataforma do curso.

Consulte o edital completo em www.usp.br/internationaloffice

Dúvidas: aucani.idiomas@usp.br