

**ESALQ**Escola Superior de Agricultura Luiz de Queiroz
Universidade de São Paulo**RELATÓRIO DE ATIVIDADES DE EXTENSÃO REALIZADAS NOS ANOS DE 2020/2021****1. Nome do Grupo: Hortifruti Brasil****Sigla: HF Brasil**

Ano de Criação: 2007 (desde 2013 sob a responsabilidade da Prof. Margarete Boteon)

2. Professor (es) Responsável (eis): Departamento: Economia, Administração e Sociologia
Margarete Boteon – margarete.boteon@usp.br (19) 99789-1430**3. Contatos do Grupo (e-mail institucional e telefone):**Lucas de Mora Bezerra (lucasmora@usp.br) (11) 95874-3017Deborah Tiemi Kubo (deborahkubo@usp.br) (35) 99831-4439**4. Área do Conhecimento:**

50106007	EXTENSÃO RURAL
60305002	ECONOMIA INTERNACIONAL
60310014	ECONOMIA AGRÁRIA
60307005	ECONOMIA INDUSTRIAL
30804019	ESTUDO DE MERCADO

Áreas Temáticas:

- 1. Comunicação
- 2. Cultura
- 3. Direitos Humanos e Justiça
- 4. Educação
- 5. Meio Ambiente
- 6. Saúde
- 7. Tecnologia e Produção
- 8. Trabalho

Linhas de Extensão:

9.2006 – Desenvolvimento rural e questão agrária

10.2006 – Desenvolvimento tecnológico

23.2006 – Gestão informacional

29.2006 – Jornalismo

49.2006 – Tecnologia da Informação

5. O grupo realiza pesquisas?

- Sim
- Não

6. Está cadastrado no diretório de grupos de Pesquisa do CNPQ?

- Sim
- Não

7. O Grupo de Extensão tem site ou páginas nas redes sociais? Se sim, acrescente os endereços.

- Site: <https://www.hfbrasil.org.br/br>
- Instagram <https://www.instagram.com/hfbrasil/>
- Facebook <https://www.facebook.com/revistahortifrutibrasil>
- LinkedIn <https://www.linkedin.com/company/hfbrasil/>
- Outros <https://www.youtube.com/channel/UCitoot9kBIyMG7Y2jAca4ew/> <https://twitter.com/hfbrasil>

8. Público-alvo das atividades de extensão: produtores, consultores, comerciantes, exportadores, importadores, atacadistas, empresas de insumos e todos os interessados na temática “inteligência de mercado de frutas e hortaliças”.**9. Contextualização do Grupo (Sobre o que se trata/ Objetivos):** O grupo realiza coleta de preços de frutas e hortaliças, bem como outras informações de mercado: oferta, demanda, importação, exportação, industrialização, custos de produção, etc. As principais informações coletadas são disponibilizadas aos agentes do setor gratuitamente no site [hfbrasil.org.br](http://www.hfbrasil.org.br) e na revista Hortifruti Brasil. O objetivo é aumentar a transparência e diminuir a assimetria de informação entre os elos da cadeia, divulgando os principais acontecimentos e as perspectivas para as culturas, auxiliando na tomada de decisão.



ESALQ

Escola Superior de Agricultura Luiz de Queiroz
Universidade de São Paulo



10. Atividades de Extensão que foram desenvolvidas no ano de 2020/2021



Petrolina: 14/02/20, 2º Encontro dos Consultados da CIMM Consultoria.

Itajobi (SP): 20/02/20, 4º Encontro Técnico da Cultura do Limão, realizado pela Cimoagro.

Após as restrições impostas pela pandemia, nossa equipe não fez mais eventos presenciais em 2020, mas participou de eventos online (lives) a convite de empresas parceiras e instituições. As outras atividades foram mantidas remotamente, com os estagiários recebendo o suporte da equipe de pesquisadores.

Mangatec 14/10/2020 (disponível em <https://www.youtube.com/watch?v=nhXaW-4e0L8&t=2488s>); live Projeções Mercadológicas de Manga no Brasil e no Mundo (disponível em <https://www.youtube.com/watch?v=9AkPAfi983Y&t=395s>), participação da pesquisadora Fernanda Geraldini:



Webnar UPL – Bananicultura (29/06/2020, disponível em <https://www.youtube.com/watch?v=Jiq5-0j-GPo&t=3987s>), participação da pesquisadora Marcela Barbieri:



Live: Clima, custos e pandemia: Os desafios da safra 21/22 (19/06/21, disponível em <https://www.youtube.com/watch?v=ZH8Drr1nSPE&t=3858s>); Sober Live: Impactos da crise da Covid-19 na segurança alimentar e no desenvolvimento rural (09/07/20, disponível em <https://www.youtube.com/watch?v=mjltJ4SEpbw>) e Seminário Frutas e Hortaliças: Por que comer mais? – (disponível em <https://www.youtube.com/watch?v=6vFJo4cpb4>), participação da Profa Margarete Boteon:



Reunião presencial com membros do Ibrahort e a equipe da UPL, participação da Dra Margarete Boteon e dos pesquisadores João Paulo Deleo e Marina Marangon, no dia 08/12/2021:



Painéis de levantamento de custo de produção de batata, realizada pelo pesquisador João Paulo Deleo nas cidades de Pouso Alegre (MG) e Vargem Grande do Sul (SP) na última semana de setembro de 2021.



Evento presencial sobre melancia em Teixeira de Freitas (BA) com a participação da pesquisadora Fernanda Geraldini nos dias 18 e 19/08 (cinco reuniões, com participação de poucas pessoas por vez).



Participação da pesquisadora Fernanda Geraldini no Seminário Regional de Cooperativismo e Fruticultura de Petrolina (PE) no dia 20/10/21 (cerca de 100 presentes):



Além das participações como convidados em lives, a equipe Hortifruti Brasil realizou lives próprias mensalmente, que foram divulgadas no youtube e no Facebook do projeto:

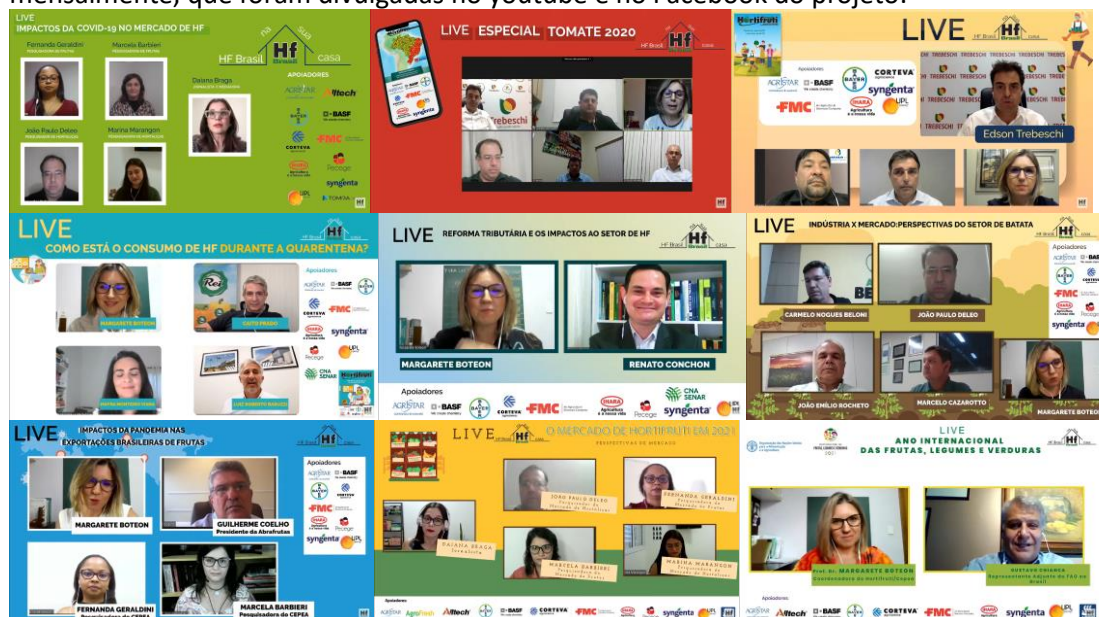

**ESALQ**Escola Superior de Agricultura Luiz de Queiroz
Universidade de São Paulo**11. Projetos/Atividades de Extensão criados em 2020/2021 que estão em andamento** (título, resumo, local de atuação/instituição, período).

- Publicação mensal da Revista Hortifruti Brasil (os estagiários são escritores de pelo menos uma seção da revista) – tiragem mensal de cerca de 6000 revistas impressas, mais a versão *on line*;
- Atualização diária do site do grupo (www.hfbrasil.org.br) e da página do Facebook;
- Apuração de custo de produção hortifrutícola (alface, cebola, cenoura, tomate, batata e laranja);
- Pesquisa semanal com produtores, atacadistas e exportadores de frutas e hortaliças;
- Reuniões mensais do grupo com o objetivo de discutir o mês passado e planejar o novo mês;
- Palestras de mercado acompanhadas/ministradas por pesquisadores e estagiários do grupo.

12. Estudantes e técnicos participantes do grupo: nome, curso/categoria e contato

Graduação: (ordem alfabética, marque com * o aluno que será o contato com a SVCEX)

Nome do Aluno	Nº USP	Curso	E-mail
Ana Clara Oliveira	10845381	C. Econômicas	ana.clara.b@usp.br
Ana Raquel Mendes		Eng. Agrônômica	ana.raquel.mendes@usp.br
André Camarotti	10320292	Eng. Agrônômica	andrecamarotti1@usp.br
Bárbara Rovina Castilha		Eng. Agrônômica	barbara.castilha@usp.br
Carolina Olivieri Travaglini	11241643	Administração	carolinatravaglini@usp.br
Daniel Júdice Gonçalves		Eng. Agrônômica	danieljg00@usp.br
Deborah Tiemi Kubo*	11243392	Eng. Agrônômica	deborahkubo@usp.br
Felipe Spessotto		C. Econômicas	felipespessotto@usp.br
Felipe Souza Wohnrath	10155367	Eng. Agrônômica	felipewohnrath@usp.br
Isabela Pegolo Alves	11243141	Eng. Agrônômica	isabela.pegolo.alves@usp.br
João Pedro Motta de Paiva		Eng. Agrônômica	joaopedropaiva@usp.br
João Victor Silva Pereira		Eng. Agrônômica	jvpereira@usp.br
João Victor Vicentin Diogo	10822228	Eng. Agrônômica	jvvd99@usp.br
Julia Peron Baroni	11242651	C. Econômicas	juliaperon@usp.br
Juliana Acácio Toledo Parede		C. dos Alimentos	juliana.acacio01@usp.br
Larissa Costa Angeli	11767285	C. Econômicas	larissacostaangeli@usp.br
Larissa Miiller	11241598	Administração	larissamiiller@usp.br
Leonardo Caires de Oliveira		Eng. Agrônômica	leocaireso@usp.br
Luana Chiminasso		C. Alimentos	luanachiminasso@usp.br

**ESALQ**Escola Superior de Agricultura Luiz de Queiroz
Universidade de São Paulo

Luana Maria Martins Guerreiro		Eng. Agrônômica	luanamariague@gmail.com
Lucas de Mora Bezerra*	10688469	Eng. Agrônômica	lucasmora@usp.br
Luisa Costa Purchio	11758340	Administração	lucpurchio@usp.br
Maira Pereira Kenagae	9799690	Eng. Agrônômica	maira.kanegae@usp.br
Marcelo Franzini Erhart de Barros		Eng. Agrônômica	ma.franzinieb@gmail.com
Maria Giulia Barbosa Marchesi		Eng. Agrônômica	mgbmarchesi@gmail.com
Maria Julia da Silva Ramos		Eng. Agrônômica	ramosmjs@hotmail.com
Patrick Rechi Berquó	10756385	Eng. Agrônômica	patrickrechiberquo@usp.br
Paula Nasato Benatti	11323088	C. dos Alimentos	Paulanbenatti@usp.br
Pedro Angelo Almeida Franco	11785431	Eng. Agrônômica	pedro_franco@usp.br
Raquel Moreira Sabelli		Eng. Agrônômica	raquelsabelli@usp.br
Samara Oliveira Felipe	8125953	Eng. Agrônômica	samara.felipe@usp.br
Uriel Tiago Picinato de Assis	11784399	Eng. Agrônômica	uriel.assis@usp.br
Victória Brito de Ceni	11242536	C. Econômicas	victoriabrito22@usp.br
Vitor Provinciatto Gonçalves	11767160	C. Econômicas	vitor_pg@usp.br
Wharlhey de Cássia Nunes	11346521	Eng. Agrônômica	wharlheys@usp.br

*Pós-Graduação (ordem alfabética, marque com * o aluno que será o contato com a SVCEX)*

Nome	N.USP	curso	e-mail
Laleska Rossi Moda		Mestrado em Adm	laleskarmoda@gmail.com
Marcela Guastalli Barbieri *		Mestrado em Adm	marcela.barbieri@cepea.org.br
Marina Marangon Moreira *		Mestrado em Adm	marina.marangon@cepea.org.br
Isabela Camargo Gonçalves		Mestrado em Ciência e Tecnologia de Alimentos	isabela.camargo.goncalves@usp.br

Demais participantes: (ordem alfabética)

Nome	N.USP	curso	e-mail
Daiana Braga		Jornalista	hfbrasil@cepea.org.br
Fernanda Geraldini	5922067	C. de Alimentos	fernanda.gomes@cepea.org.br
João Paulo Deleo		Eng. Agrônomo	jpbdeleo@cepea.org.br
Mariana Coutinho Silva		C. de Alimentos	mariana.coutinho@cepea.org.br
Renato Garcia Ribeiro		Economista	rribeiro@cepea.org.br
Maria Caroline Ribeiro		Jornalista	caroline.ribeiro@cepea.org.br

14. O Grupo teve parcerias em suas atividades de extensão?

(X) Sim () Não

Quais? Bayer, Basf, FMC, Syngenta, Corteva, UPL, Ihara, Yara, Agristar, Pecege, Alltech, OCP Fertilizantes.

Se for de órgãos públicos, foi celebrado um convênio com a ESALQ?

() Sim (X) Não Vigência do convênio: _____

15. O Grupo teve projetos de captação de recursos?

(X) Sim () Não

Como foi realizada a gestão dos recursos?

Os recursos são geridos pela Fealq (Fundação de Estudos Agrários Luiz de Queiroz).

Data 13/12/2021

Margarete Boteon