

RELATÓRIO DE ATIVIDADES DE EXTENSÃO REALIZADAS EM 2019

Nome do Grupo: Grupo de Estudos Desafios da Prática Educativa

Sigla: GEDePE

Ano de Criação: 2017

Professor(es) Responsável(eis): Professora Dra. Vânia Galindo Massabni

Departamento: Departamento de Economia, Administração e Sociologia

Contato do professor (e-mail institucional e telefone): massabni@usp.br

Contatos do Grupo (e-mail institucional e telefone): gedepesp@gmail.com

Facebook/Site do Grupo:

Contato de dois alunos responsáveis (e-mail e telefone): Joana Beatriz Bellas Frankin -
joana.frankin@usp.br / (19)34478592 -Ramal 200 e Marcelo Soares Ribeiro Filho -
marcelosfilho@usp.br

Local da sede do grupo: Laboratório Didático de Licenciatura - Pavilhão de Ciências Humanas

Área do Conhecimento:

7.08.04.00-1 Ensino - Aprendizagem

Áreas Temáticas:

- () 1. Comunicação
- () 2. Cultura
- () 3. Direitos Humanos e Justiça
- (x) 4. Educação
- (x) 5. Meio Ambiente
- () 6. Saúde
- () 7. Tecnologia e Produção
- () 8. Trabalho

Linhas de Extensão:

21. Formação de Professores (Formação Docente); 32. Metodologias e Estratégias de Ensino/Aprendizagem; 40. Questões Ambientais; 8. Desenvolvimento Regional

O grupo realiza pesquisas?

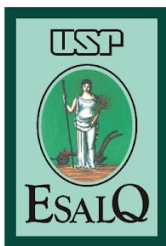

Sim

Não

Está cadastrado no diretório de grupos de Pesquisa do CNPQ?

Sim

Não

Em caso positivo, inserir obrigatoriamente o link:

Contextualização do Grupo (Sobre o que se trata/ Objetivos): O grupo tem como objetivos criar um espaço de discussão interdisciplinar, de pesquisa e de organização de ações nas escolas e na universidade por meio da valorização de práticas educativas que visem a formação integral de pessoas para sociedades justas e sustentáveis. Tem como foco o apoio à formação de professores e à prática educativa das escolas na área das Ciências, com a realização de projetos em hortas, jardins e laboratórios escolares, visando a transformação participativa do espaço escolar. Busca organizar oficinas, debates e desenvolver a reflexão fundamentada no construtivismo sobre a prática educativa junto aos estudantes de Licenciatura e professores das escolas.

Atividades de Extensão que foram desenvolvidas no ano de 2019:

Principais resultados, contribuições, número aproximado de pessoas participantes (2019):

- Página do facebook
- Canal no Youtube
- Atualização no Instagram

1. Projeto Atividades práticas nas escolas públicas. Foram implementados novos projetos e outros continuados, além de atividades para o aproveitamento educativo da área verde escolar, buscando uma interação dos alunos com o meio e uma plena consciência ambiental. Inclui as ações do projeto Permacultura e Água na escola Elias de Mello Ayres. Atenderam-se aproximadamente 200 alunos das escolas Elias de Mello Ayres. Foram desenvolvidas pelos bolsistas PUB vinculados ao projeto.

2. Criação de vídeos formativos nas redes sociais do GEDePE. Com a chegada da pandemia e o distanciamento social, os membros do grupo partiram para a elaboração de atividades formativas internas, como edição e criação de vídeos, compartilhando esses vídeos com a comunidade através das redes sociais.

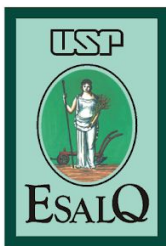

3. Reuniões do GEDePE com professores colaboradores para pesquisa e extensão, com aprimoramento da prática docente no tema "Desenvolvimento Profissional Docente" na perspectiva construtivista. O tema é unificador dos projetos do grupo.

4. Bio na Rua 2019. Foi criado um estande do GEDePE no evento Bio na Rua, o qual leva ao zoológico municipal de Piracicaba atividades educativas e informativas às crianças e pais frequentadores do local.

5. Semana de imersão. No início do ano de 2020 ocorreu a semana de imersão do grupo, no qual foi criado um cronograma de atividades, visitas culturais e encontros buscando a formação dos membros em temas como Sustentabilidade, Educação Ambiental e Construtivismo. **NÃO SEI SE ENTRA POIS FOI EM 2020**

6. Atividade Henrique no Horto.

7. Curso Otávio

Projetos/Atividades de Extensão criados em 2019 que estão em andamento

1. Continuidade do Projeto "Permacultura". O projeto visa as atividades práticas em áreas verdes ou laboratório escolar, promovendo o pensamento ambiental nos alunos colocando em pauta os valores da permacultura para a produção sustentável, sendo desenvolvido pelos bolsistas PUB vinculados ao projeto, com ações nas escolas públicas estaduais: Elias de Mello Ayres. Inclui o projeto Permacultura na escola Elias de Mello Ayres.

2. Ampliação das reuniões do GEDePE. com professores colaboradores da escola e da universidade, visando apoio ao Desenvolvimento Profissional Docente. Local: Laboratório Didático de Licenciatura (LES/ESALQ)

3. Projeto "A reflexão sobre a prática na formação de professores: mapeando nascentes e desenhando o futuro das águas nas escolas". Através de atividades práticas e formativas escolares, foi levado à escola Elias de Mello Ayres a problemática do uso de água na sociedade atual, discutindo os aspectos que a faz ser um recurso essencial. Além disso, mostrar e mapear as nascentes do entorno escolar, transformando os alunos em monitores de nascentes.

4. Formação continuada de professores. Acompanhamento de professores das escolas; cursos e palestras ministradas por membros do grupo.

5. Vídeos nas redes sociais do grupo. A partir da busca pela adaptação ao distanciamento social, buscou-se, em grupo, o desenvolvimento de vídeos formativos para os membros e o compartilhamento do material para o público na plataforma Youtube.

6. Mestrados Jadiel e Joana



Estudantes e técnicos participantes do grupo: nome, curso/categoria e contato (e-mail e/ou telefone)

Nome	Curso/Categoria	Contato (E-mail)
Maria Luísa Bonazzi Palmieri	Instituto Florestal – técnico- Doutora (PPGI – ESALQ/CENA)	malu.palmieri@gmail.com
Aline Fabiane da Silva	Mestranda PROFCiamb USP	alinelicasi@gmail.com
Henrique Martinelli do Amaral	Ciências Biológicas/Licenciatura	10755488@usp.br
Renan Fantine	Ciências Biológicas/Licenciatura	renanfantine9@usp.br
Stefania Rosalen	Mestre – técnico (PPGI – ESALQ/CENA)	stefania.rosalen@hotmail.com
Lucas Roberto de Oliveira	Biólogo/licenciado ESALQ - técnico	lucasr_oliveira@hotmail.com
Mariana Gomes Vicente	Ciências Biológicas/Licenciatura	mariana.vicente@usp.br
Joana Beatriz Bellas Frankin	Mestranda PROFCiamb USP	joana.frankin@usp.br
Flávio Renato Marqueti Polo	Mestrando PROFCiamb USP	flaviopolo@usp.br
Octávio Ramos Mazzaro	Engenharia Agronômica/Licenciatura	octavio.mazzaro@usp.br
Gabriel Teodoro Batista	Engenharia Agronômica/Licenciatura	gabriel.teodoro.batista@usp.br
Nazir Hussni	Engenharia Florestal/Licenciatura	nazir.hussni@usp.br
Thiago Gomes Pilotto	Engenharia Florestal/Licenciatura	thiago.pilotto@usp.br
Thainá Carolina Graciano	Engenharia Agronômica/Licenciatura	thaina.graciano@usp.br
Isabela Maranzatto Godoy	Gestão Ambiental	isamaranzatto@gmail.com
Raquel Mayne Rodrigues	Ciências Biológicas/Licenciatura	raquel.mayne.rodrigues@usp.br
Matheus Matos	Mestrado	Matheus.felipe.santos@usp.br
Marcelo Soares Ribeiro Filho	Ciências Biológicas/Licenciatura	marcelosfilho@usp.br
Marcos Guilherme Martins de Oliveira	Ciências Biológicas/Licenciatura	marcosguilherme@usp.br

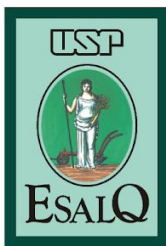

UNIVERSIDADE DE SÃO PAULO
ESCOLA SUPERIOR DE AGRICULTURA "LUIZ DE QUEIROZ"



Av. Pádua Dias, 11 • Caixa Postal 9 • Cep 13418-900 • Piracicaba, SP - Brasil
Fone (19) 3429-4100 • Fax (19) 3422-5925
<http://www.esalq.usp.br>

Flávio B. Gandara Mendes	Professor Colaborador	fgandara@usp.br
Eduardo F. Delgado	Professor Colaborador	efdelgad@usp.br

Ilustrações (fotos, tabelas, etc)

Logotipo do GEDePE

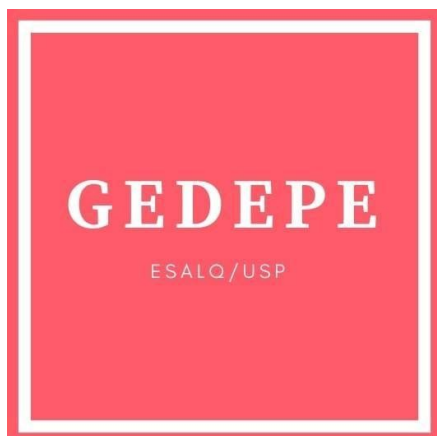

1. Projeto Permacultura



2. Projeto Água

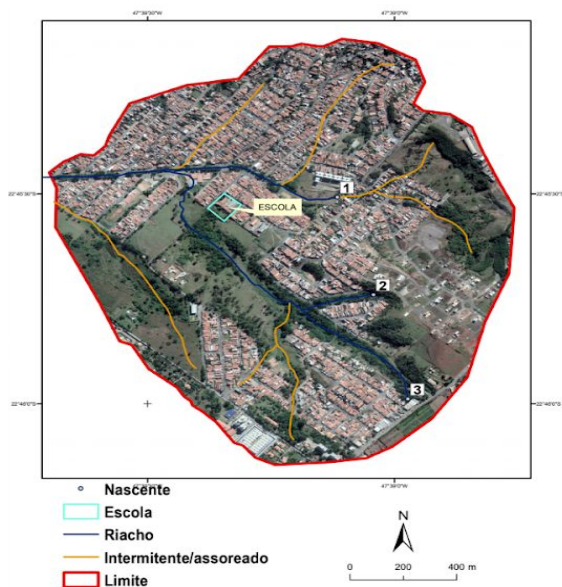

3. Apresentação de trabalhos em eventos, cursos, palestras e oficinas

4. Semana de imersão



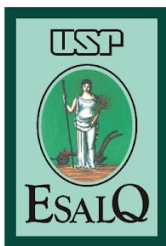

UNIVERSIDADE DE SÃO PAULO
ESCOLA SUPERIOR DE AGRICULTURA "LUIZ DE QUEIROZ"



Av. Pádua Dias, 11 • Caixa Postal 9 • Cep 13418-900 • Piracicaba, SP - Brasil
Fone (19) 3429-4100 • Fax (19) 3422-5925
<http://www.esalq.usp.br>



5. Bio na Rua.



6. Vídeos no Youtube



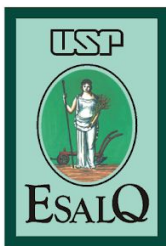

UNIVERSIDADE DE SÃO PAULO
ESCOLA SUPERIOR DE AGRICULTURA "LUIZ DE QUEIROZ"



Av. Pádua Dias, 11 • Caixa Postal 9 • Cep 13418-900 • Piracicaba, SP - Brasil
Fone (19) 3429-4100 • Fax (19) 3422-5925
<http://www.esalq.usp.br>

Data ____/____/____

Assinatura do Professor Coordenador do Grupo